VI Seminario de Historia Contemporánea

CIUDADANÍA SOCIAL Y CONSTRUCCIÓN DEL ESTADO DE BIENESTAR EN ESPAÑA (1963–1990)

ORGANIZA:

- Seminario de Estudios del Franquismo y la Transicion (SEFT)
- Universidad de Castilla-La Mancha (UCLM)

PROYECTO DE INVESTIGACIÓN:

- Ciudadania social y construccion del estado del bienestar. La España meridional, 1963-1986. HAR2017-83744-C3-1-P

http://humanidadesab.uclm.es/

Universidad de Castilla-La Mancha
Facultad de Humanidades de Albacete

VI Seminario de Historia Contemporánea

CIUDADANÍA SOCIAL Y CONSTRUCCIÓN DEL ESTADO DE BIENESTAR EN ESPAÑA (1963–1990)

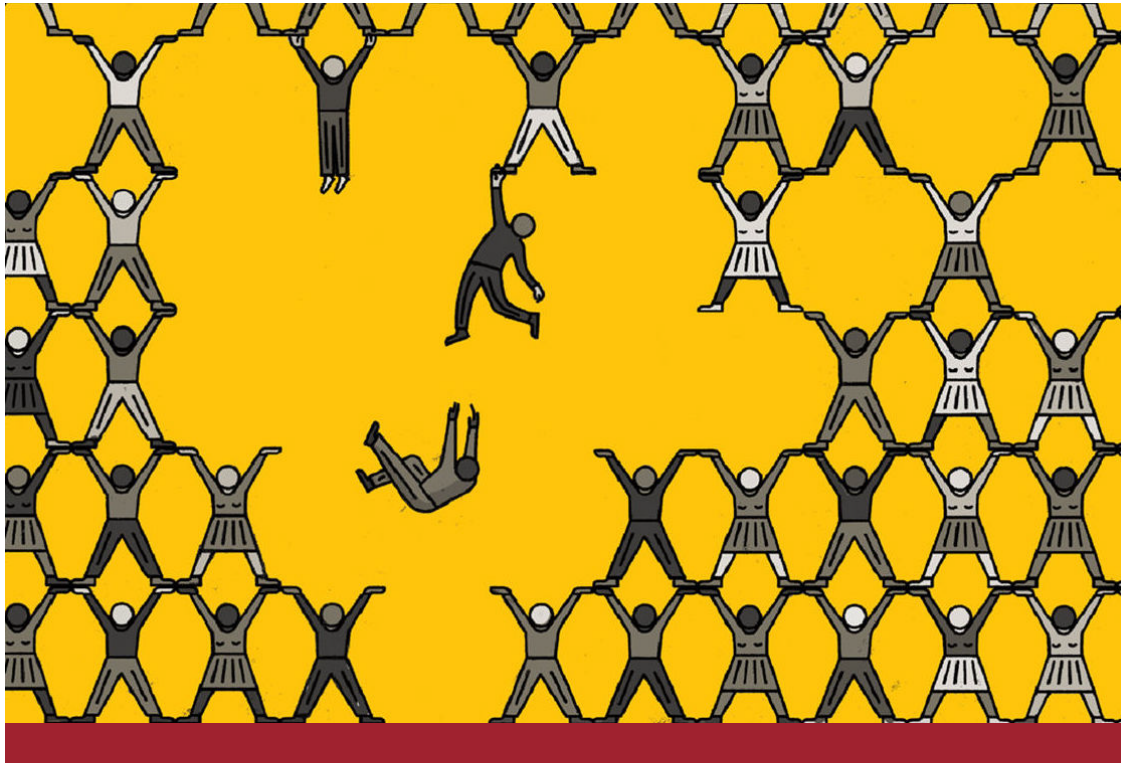

23 y 24 de octubre de 2019

FACULTAD DE HUMANIDADES DE ALBACETE

SALÓN DE GRADOS

PROGRAMA

23 de octubre

16.30 horas. Presentación del seminario

16.45 horas. *La Ley de bases de la Seguridad Social de 1963: una oportunidad perdida para un seguro integral.*
Margarita Vilar (Universidad A Coruña) y Jerònia Pons (Universidad de Sevilla)
17.05. Debate

17.20 horas. *Sistema de la Seguridad Social desde 1963: las líneas maestras del Sistema hasta el Pacto de Toledo.*
Joaquín Aparicio Tovar (Universidad de Castilla – La Mancha)
17.40. Debate

17.55 horas. *Educación y bienestar social.*
Julio Carabaña (Universidad Complutense)
18.15. Debate

18.30 horas. Pausa

18.50 horas. *Tardofranquismo, transición democrática y Estado del Bienestar*
Luis Moreno Fernandez (CSIC)
19.10. Debate

19.25 horas. *«Hay una diferencia entre la Medicina Social y la socializada»: Las resistencias de los médicos a la ampliación de la cobertura sanitaria*
Enrique Perdiguero Gil y Eduardo Bueno (Universidad Miguel Hernández)
19.45 Debate

20.00 horas. *El nuevo modelo hospitalario del Seguro Obligatorio de Enfermedad y el cambio cultural sobre la ciudadanía*
Josep M. Comelles y Josep Barceló (Universidad Rovira i Virgili)
20.20 Debate

24 de octubre

10.15 horas. *Nuevas ideas para viejos objetivos: sobre la prevención de riesgos laborales en un período de "modernización" (España, 1970-1980)*
José Martínez Pérez (Universidad de Castilla – La Mancha)
10.35 Debate

10.50 horas. *De la caridad a los derechos. La discapacidad en el tardofranquismo y la transición demo-crática*
Mercedes del Cura y Salvador Cayuela (Universidad de Castilla – La Mancha)
11.10 Debate

11.25 horas. *Previsión Social y asistencia sanitaria en la España rural (1959 - 1986): metodología y propuestas de investigación*
Daniel Lanero Táboas (Universidad de Santiago de Compostela)
11.45 Debate

12.00 horas. Pausa

12.20 horas. *Los comunistas y la movilización del mundo campesino en torno a propuestas de políticas sociales*
Francisco Cobo Romero (Universidad de Granada)
12.40 Debate

12.55 horas. *El movimiento vecinal y la reivindicación de políticas sociales*
Rafael Quirosa-Cheyrouze y Muñoz (Universidad de Almería)
13.15 Debate

13.30 horas. *El medio rural y las políticas sociales del franquismo a la transición*
Damián A. González Madrid y Manuel Ortiz Heras (Universidad de Castilla – La Mancha)
13.50 Debate y conclusiones del Seminario. Planteamiento de la publicación.

16.30 horas

Reunión de coordinación de los equipos de investigación de las Universidades de Castilla – La Mancha, Almería y Granada que participan en el proyecto coordinado:

1. Ciudadanía social y Construcción del Estado del bienestar. La España meridio-nal, 1963-1986. (UCLM)
2. Políticas sociales e instituciones locales en el tardofranquismo y la Transición. La lucha por la democracia en municipios de Andalucía 1963-1986. (Universidad de Almería)
3. Las izquierdas, el rechazo de las políticas sociales del franquismo y la conquista de la democracia en el mundo rural andaluz 1963-1986. (Universidad de Granada)